こどものおうこく しののめじどうかん 乳幼児 2022

9月のプログラム

日	月	火	水	木	金	土
おしらせ	プログラムに参加するには申込が必要です。お電話か窓口でお申込ください。入館のための予約は不要です。			1 みずあそび 3歳	2	3
4	5	6	7	8	9	10
		ラッコクラス	ゆったり おしゃべり タイム	リラックス ヨガ	ペンギン クラス	
11	12	13	14	15	16	17
おやすみ	ラッコ相談 おもちゃ病院	寝ぞうアート	カモメクラス	リラックス ストレッチ	ペンギン クラス	
18	19	20	21	22	23	24
	敬老の日 むかしあそび	ラッコクラス	カモメクラス		おやすみ 秋分の日	
25	26	27	28	29	30	
おやすみ	くじらクラス	ラッコクラス	カモメクラス		ペンギン クラス	

リラックスヨガ

日時：9月8日(木)10:30～11:30
場所：集会室
対象：子育て中の方
定員：15組
講師：齊藤麻美
持物：飲み物・タオル・動きやすい服装
申込：2週間前（8/25木）～

＊窓口またはお電話にてお申し込みください。

リラックスストレッチ

日時：9月15日(木)10:30～11:30
場所：集会室
対象：0歳4か月以上の親子
定員：15組
講師：寺西孝子
持物：飲み物・タオル・動きやすい服装
申込：2週間前（9/1木）～

＊窓口またはお電話にてお申し込みください。

みずあそび

9月1日(木)

時間：11:00～11:40
対象：3歳以上親子
定員：7組
場所：児童館・中庭
申込：8月16日(火)～
持物：水着・タオル等

むかしあそび

こま・たけうま・わなげなどであそびましょう！

9月19日(月祝)

時間：10:30～11:00
　　14:30～15:00
場所：集会室
対象：どなたでも

＊時間内、自由に遊べます。

遊戯室 予約可

遊戯室は4歳までのお子さん専用のお部屋です。お部屋のご予約も可能です。詳しくは職員まで。

＊5歳以上のお子さんのご入室はご遠慮いただいています。

忘れ物について

3か月間お預かりしています。詳しくは職員におたずねください。

さくひんコーナー

図工室「さくひんコーナー」での作品の展示は、3週間までとさせていただきます。

東雲児童館Twitter（ツイッター）

児童館だよりやプログラム等をお知らせしています。ぜひご覧ください。

東雲児童館ＨＰ（ホームページ）

江東区東雲児童館　電話：03−3529−1795

【住　所】 江東区東雲2−4−4−102
都営東雲2丁目アパート 4号棟1階西側（東雲公園前）
【開 館 日】 月曜日～土曜日、第1・3・5日曜日と5月5日（こどもの日）、敬老の日
【休 館 日】 第2・4日曜日と祝日（こどもの日・敬老の日を除く）、年末年始（12月29日～1月3日）
【開館時間】 月曜日～土曜日：午前 9:00～午前 12:00、午後 1:00～午後 7:00
日曜日・祝日：午前 9:00～午前 12:00、午後 1:00～午後 6:00

【利用当日のお願い】
・検温・アルコール消毒をしてからお入りください。保護者の方はマスクの着用をお願いします。
・水筒の持参をお願いします。館内での食事（おやつ含む）はできません。
・プログラムに参加される方は、申し込み時にお知らせください。
・児童館では、日ごろの様子を館内掲示や東雲児童館の機関紙・ホームページなどで紹介することがあります。お子様の写真の掲載を望まれない方は、児童館までお申し出下さい。

◆江東区東雲児童館は、「東京ＹＭＣＡ」が指定管理者の指定を受け、運営を行っています。東京ＹＭＣＡは1880年（明治13年）に設立され、「精神spirit」「知性mind」「身体body」の調和のとれた成長を大切にし、職業教育、語学教育、健康教育、野外教育、保育事業、国際交流活動など、幅広く事業展開しています。

東雲児童館 9月 乳幼児プログラム

プログラムにはお申込みが必要です。
お電話または窓口にてお申込みください。

ラッコクラス

日程：9月 6日(火) そら豆計測
20日(火) ふれあい遊び
27日(火) お誕生会・ハーフバースデー会
時間：10:30～11:30
対象：0歳2ヶ月～12ヶ月の乳児親子／13組
場所：遊戯室
申込：1週間前～

ゆったりおしゃべりタイム

～生活リズムについて～

保健師さんが来館します。
子育ての気になることなど気軽にお話ししましょう。
日時：9月7日(水) 10:30～11:30
対象：1歳親子／10組
場所：遊戯室
申込：1週間前(8/31水)～

ペンギンクラス

日程：9月9日(金)お月見カードづくり（工作）
16日(金)スキンシップ体操
30日(金)スキンシップ体操・お誕生会
時間：10:30～11:30
対象：2歳～4歳の親子 ／ 13組
場所：集会室
申込：1週間前～

ラッコ相談

保健師さんが来館します。
子育ての気になることなど、気軽にお話ししましょう。
日程：9月12日(月)
時間：10:30～11:30
対象：2ヶ月～12ヶ月の乳児親子／10組
場所：遊戯室
申込：1週間前(9/5月)～

カモメクラス

日程：9月 14日(水) スキンシップ体操
21日(水) お月見カードづくり(工作)
28日(水) スキンシップ体操・お誕生会
時間：10:30～11:30
対象：1歳～2歳半の親子／13組
場所：集会室
申込：1週間前～

おもちゃ病院

おもちゃドクターが来館し、
壊れたおもちゃを修理してくれます。

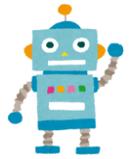

日程：9月 12日(月)
時間：10:00～12:00
対象：幼児から小学校低学年のおもちゃ
申込：1週間前（9/5月）～

寝ぞうアート

日時：9月 13日(火) 10:30～11:30
今月のテーマは『運動会』です。
お子様の可愛い姿をぜひ撮影しにきてください♪
対象：乳幼児親子 ／定員15組
申込：1週間前(9/6火)～
場所：集会室

＊年齢制限はありません。
＊時間内いつでもご参加いただけます。
＊来館順にご案内します。

移動子育てサロン くじらクラス

ビーズアクセサリーづくりに挑戦します！

日時：9月 26(月) 10:30～11:30
対象：0歳2か月～未就学児親子／8組
申込：1週間前（9/19月）～
＊東雲児童館窓口またはお電話でお申し込みください。
場所：YMCA東雲コミュニティセンター
(東京都江東区東雲 1-9-14-103)　※詳しくはチラシをご覧ください。